夕刊 臺灣日日新報 九月二十五日

熱願・徵兵制に感謝
一齊に國民大會
榮光の日目差し總進軍

ああ！われら、水漬き、草蒸す屍の純忠、ひたむきに熱願し來たつたこの徵兵制、熱涙ただ滂沱とわれ泣きて遥かにおろがみ奉り嚴嚴の氣に身も縮み恐る、本島同胞に、同胞に……ああこの語、皇國大愛の懐に育まれ來たつたわれら、いま更の如く同胞の語に、同胞の名に、わが胸ただ喜悦に燃ゆるつはものとなるの道、それは單なる義務の道ではなく、況して權利への道でもない、一に死生を超えての演鍊への道であり、大君の邊に、祖國彌榮の庭に榮光の屍を横たへむよろこびに生くる皇國男兒至上の大道である、さればこそ、我ら祝ひ讃へん、そして誓はん、申すも畏きことながら陛下の股肱たるの名に恥ぢず、けふよりは灼熱の修錬と苦闘に勵む、兵への道へと突き進むのだ、この感謝、この歡喜を乘せて全島は還しく揺れ渡り、迎へたり二十五日感謝行事はまさに最高調、神社社頭にくり展げられた感謝奉告祭、そして午前十時、一齊に開かれた感謝國民大會にわれら六百五十萬の誓ひはいよいよ固く進めよ！行かう、けふよりは大いなる目標、徵兵制實施の榮光の日めざし進發するのみである

皇民錬成に徹せよ
長谷川皇奉總裁告辭（要旨）

今回臺灣にも昭和二十年より徵兵制度が實施せらるることに決定されました、このことは臺灣住民多年の待望であり、殊に大東亞戰爭以後は熾然に燃え上つてゐる熱望であります、今この快報に接しまして今更ながらに一視同仁の聖旨の深遠なる唯々恐懼感激の外はありません

兵役に服するといふことは日本國民に取つては至高にして又至榮の義務たるのみならず、無上の榮譽であり國民であつて聖旨に基かざる限り到底望み得られぬ所のものであります

臺灣に在りては大元帥陛下御親率の下に陛下の股肱として奉仕申上げ一朝國家に事ある時は勇躍征途に上り[illegible]

故伏見伯邸に 勅使を御差遣

【東京發】畏き邊りでは故伏見博英伯の葬儀が二十七日豐島岡墓地において執り行はれるにつきそれに先立ち二十五日午前十一時勅使として久松定孝侍從を東京杉並區東田町の同伯邸に差遣はされ靈前に幣帛並に御饌を下賜あらせられた、同この日皇后、皇太后兩陛下にも故伯の靈前にそれぞれ御饌を下賜あらせられた

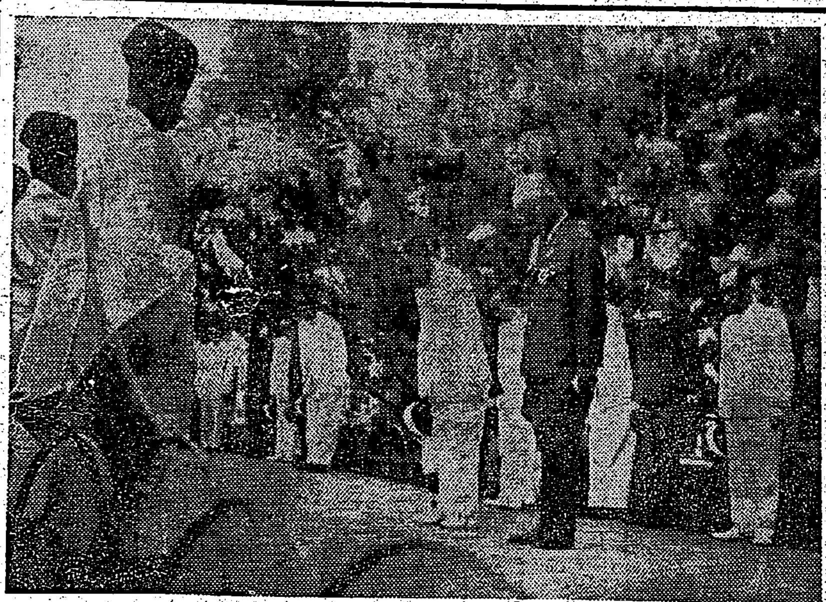

神前に感謝奉告

[illegible]

外地も適切の措置
決戰體制强化に即應

【東京發】二十二日政府より發表された決戰的國內態勢强化方策は國政運營の根本刷新を目ざすものであり從つてこれが朝鮮、臺灣等外地統治の上にも反映強化さるべきは當然である[illegible]

華北邦人蹶起
鹽澤公使要請

【北京二十三日發同盟】[illegible]

法王廳、獨關係は良好
敵のデマを獨當局一蹴

【ベルリン二十二日發同盟】[illegible]

比島第一回國會議員
百八名の當選愈よ決定

【マニラ二十四日發同盟】[illegible]

進む大東亞建設
高遠の大理想着々顯現

【東京發】[illegible]

印度の食糧危機
アメリー、無爲を暴露

【リスボン二十三日發同盟】インド殊にベンゴール州における食糧危機の重大化は英國の輿論にも[illegible]

艦船二十四隻撃沈
獨潜艦濃霧衝き活躍

【ベルリン二十四日發同盟】[illegible]

英本土を爆撃

【ベルリン二十四日發同盟】[illegible]

英機また卅機撃墜

【ベルリン二十四日發同盟】[illegible]

東部全線に激闘

【ベルリン二十一日發同盟】[illegible]

獨軍組織的撤收
ポルタワ市から

【ベルリン二十三日發同盟】[illegible]

ロスラーブリ市で市街戰

【ベルリン二十三日發同盟】[illegible]

迷夢醒む伊國民
伯林着の日高大使談

【ベルリン二十三日發同盟】イタリア駐劄日高大使は[illegible]

三菱關係工場を 藤原査察使査察

【名古屋發】[illegible]

特別會計第二豫備金の支出決定

【東京發】[illegible]

京都師團長に
河野中將親補

【東京發】陸軍省發表（九月二十五日）本日左の通り親補せられたり
陸軍中將 河野悦次郎
補京都師團長
河野中將略歴 [illegible]

マーシャルの任命は確定的
反樞軸總司令官

【ブエノスアイレス二十四日發同盟】[illegible]

樺太國民奉公會を
翼賛會支部に改組

【東京發】[illegible]

ケフアロニア島を獨軍占領

【ベルリン二十四日發同盟】[illegible]

重慶兵、印度で訓練

【リスボン二十二日發同盟】[illegible]

ムッソリーニ統帥救出に祝電
東條首相、ヒ總統に

【東京發】[illegible]

帝亞丸、マニラへ

【香港二十三日發同盟】[illegible]

米太平洋電鐵從業員總罷業を決行

【ブエノスアイレス二十四日發同盟】ロサンジェルス來電=太平洋[illegible]

長沙建甌爆撃

【漢口二十五日發同盟】[illegible]

ガス、タール確保

【東京發】[illegible]

反樞軸地中海委員會近く第一回會合

【ブエノスアイレス二十三日發同盟】ワシントン來電=[illegible]

日本旋律集
第一輯 三絃主奏 箏曲 俗曲
第二輯 長唄 端唄 民謠
ポリドール

臺灣總督府官報
月極購讀一箇月四拾五錢
發賣所 臺灣日日新報社

歡喜の民草三萬餘
新公園に國民大會
感謝行事二日目　島都の盛儀

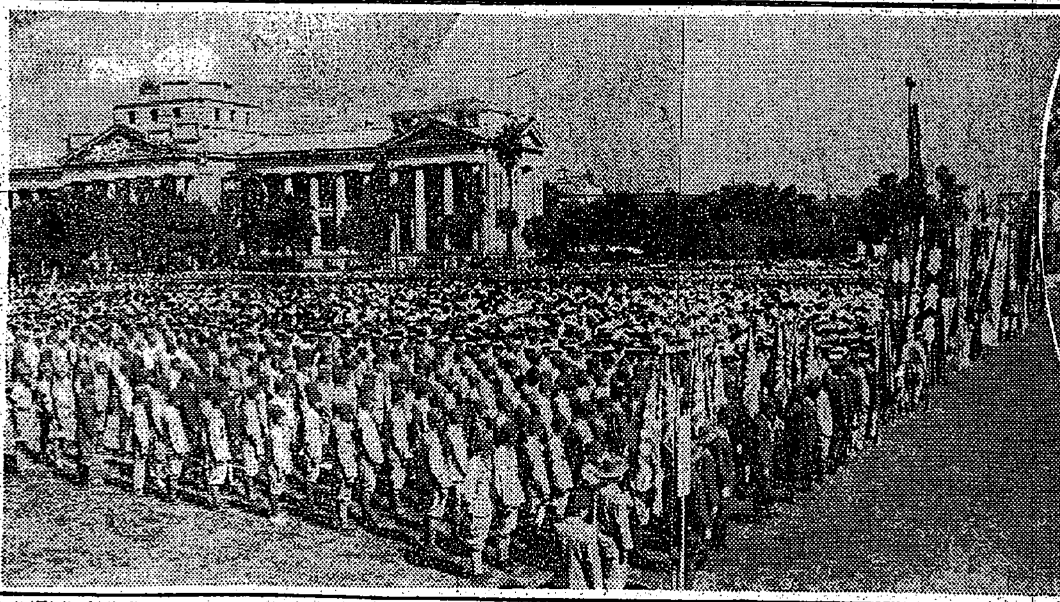

島都の感謝國民大會の盛儀

武器なき戰士

燃ゆる殉國の至誠
崇高血の滲む奮鬪
我等の臺灣特設勤勞團

捧げよ、盡忠報國の至誠
安藤軍司令官激勵の辭

總力、皇運を扶翼せよ
山縣警備府司令長官、激勵の辭

港都の歡喜

新竹

宜蘭

京都

けふ臺大の卒業式

臺大の卒業式

發揮せよ皆兵の眞諦
臺北市民代表（河村徹氏）祝辭要旨

臺北市青年團の宣誓

感謝電報文

長谷川總督に感謝の辭
本島同胞有力者

特別放送に四氏の祝辭

學徒にポンプ操法

大和丸の遭難者〇〇に向ふ

明朝の番組

後三國誌
（出師の卷）
吉川英治作　矢野橋村畫

水火（三）（212）

のんで治せ　不治と諦めた眼病に光明
眼科專門藥院

學べ農學!!　今や入會の最好機
農大の講義錄
改訂版　秋季新學期募集
農大農學講座　農大農業講義　農大拓殖講義
內容見本無代進呈

公奉民皇　強く・明るく・逞しく　銃後國民健康錬成　臺北 南門藥局

公奉民皇　貯蓄　●働いて得たよろこびを　●國に報いるよろこびへ　臺北 南邦建築信用購買利用組合

公奉民皇　必勝　この信念を以て我等荒鷲に數量を與へよ量を與へよ　臺北 大倉本店

公奉民皇　銃後も戰場だ　大東亞戰爭完遂　この國土　この空　守れ　臺北 藤井呉服店

祝徵兵制度施行決定

公奉民皇　凄絶……苛烈　鐵十血　斷油の一瞬　悔の千年　一億總蹶起　兵器を送れ　臺北 松井呉服店

公奉民皇　增産だ　もう一機　もう一艦　臺北 近江屋呉服店

公奉民皇　我等の責務　第一線の兵隊さんは銃後の爲に命がけで其義務を果して居られる、我等銃後も又第一線の爲に命がけで我等の責務を果さねばならぬ！　臺北 福田呉服店

公奉民皇　たゞひとつ　あらゆる物を聖戰へ　臺北 株式會社 菊元

臺灣日日新報
本日夕刊共六頁

敵艦船十二隻撃沈破
ニューギニア北方上陸の敵を邀撃

【東京發至急報】大本營發表（九月廿五日十五時三十分）

一、敵の一兵團は九月廿二日以來ニューギニヤ島フインシハーヘン北方地區に上陸せり、同地附近の我が陸海軍部隊は之を邀撃し目下激戰展開中なり

二、我が陸海軍航空部隊は同方面の敵輸送艦船及びフインシハーヘン北方地區に上陸中の敵を攻撃中にして九月廿一日より同廿三日迄の戰果次の如し

（イ）敵に與へたる損害　巡洋艦三隻、驅逐艦二隻、大型輸送船一隻撃沈、巡洋艦二隻、小型輸送船二隻炎上、巡洋艦二隻至近彈に依り撃破、飛行機廿二機（内不確實八機）撃墜、上陸地點を爆撃し五箇所炎上

（ロ）我が方の損害　自爆未歸還十六機

フインシハーヘン

【東京發】敵が上陸したフインシハーヘンはニューギニア島ダンピール海峽の突端にありマップ河口に位してゐるラエからは東北方百粁で草原地帶、濕地帶が相當ありその間に原住民の村落が點在してゐる戰略上の要地である

敵の揚陸作戰致命的
自滅の時期刻々迫る

【東京發】ニューギニア方面における彼我の戰況は北部ソロモンにおける敵の反攻と相俟つて逐日熾烈化し［illegible］

［illegible］

來襲敵米機一機も遁さじ
眞上から體當り
北方第一戰、凄じき鬪魂

【東京發】去る十二日敵アメリカはコンソリデーテッド、ノースアメリカン等十八機の爆撃隊を以つてまたしても北千島を反撃し來つたが、來襲機の内の十一機が撃墜され内一機は自爆戰法を無視してカムチャッカに不時着する等、我が方たる北方部隊の前にその野望を粉砕された［illegible］

激しい　［illegible］

戰鬪機　［illegible］

燒夷彈　［illegible］

急追撃　［illegible］

全彈を　［illegible］

今にも　［illegible］

眞赤な　［illegible］

體當り　［illegible］

來襲の　［illegible］

陸鷲長沙、建甌を爆撃

【〇〇基地二十五日發同盟】我が陸鷲部隊は二十四日午後四時二十分洞庭湖東方の長沙を攻撃、三個所を炎上せしめた、更に他の一隊はこれに先立ち同日午前十時四十分福建省建甌の飛行場を急襲し［illegible］

新比島大統領たるべきもの
ラウレル氏が當選

【マニラ二十五日發同盟】二十五日の新比島第一次國民會議における選擧投票の結果午前十一時十五分新比島大統領たるべきものとしてホセ・ピー・ラウレル氏が滿場一致をもつて當選した【寫眞はラウレル氏】

歴史的な國民會議
議長にアキノ氏當選

【マニラ二十五日發同盟】比島初代大統領たるべきものを選出すべき歴史的第一次國民會議は二十五日午前十時より市内ブルゴス街の［illegible］

ラウレル氏略歴

【マニラ二十五日發同盟】初代大統領たるべきラウレル博士は南部ルソン、バタンガス州タナウアンの生れ本年五十二歳［illegible］

米穀生産者に補給金
規則公布
籾千斤に附二十九圓四十四錢

［illegible］

食糧の自給確保
中平食糧局長談

［illegible］

緬甸に百萬圓贈る
罹災者救恤金として

【東京發】ビルマ國は二十五日［illegible］

情報局發表（九月二十五日）

［illegible］

【ラングーン二十五日發同盟】ビルマ國政府に贈呈せしめたり［illegible］

白倉事務官退職

［illegible］

人事

［illegible］

けふの官報

［illegible］

英の印度懐柔策

【リスボン二十四日發同盟】［illegible］

英内閣一部改造

【ストックホルム廿五日發同盟】［illegible］

内務辭令

【東京電】［illegible］

アルバニアの獨立
獨政府近く承認の意向

【ベルリン二十四日發同盟】［illegible］

ドニエプル河に赤軍到達

【モスクワ二十四日發同盟】［illegible］

赤機四十五機を撃墜

【ベルリン二十四日發同盟】［illegible］

サレルノ戰米英軍の戰死傷二萬

【ベルリン二十四日發同盟】［illegible］

妙味を加へた山一の投資信託

弊社と小池證券との合併を記念して十月早々に新制度による期限三年の投資信託を實施します期間が短くなつて資金の運用に、短期の貯蓄に益々妙味を加へて申込み易くなりました。
既に豫約のお申込みはどし〳〵受けておりますから合併の記念に是非お申込み下さい。

一口五百圓
說明書贈呈
山一證券臺北支店
臺北市京町二ノ十一

南方特産 パパイン製劑
食慾増進 消化促進
カネホウ 消化健胃錠
東京市品川區大井權現町 鐘實衛生化學研究所

十月號 新青年
再起十戰記 必勝の備へ
黄虎 守友恒 作
鑛山の話
訪ねて來た男 立野信之
虚空の墳墓 角田喜久雄
決戰態勢の軍人援護
軍陣醫學
動物アルセーヌ・ルパン 小栗虫太郎
海談

九月十五日發賣
日本野球 半額券 二枚つき
相撲と野球
山崎部隊長と相撲 内藤辰太郎
生産増強と相撲
現代の相撲道 酒井忠正
相撲の醍醐味 梅島昇
敵米國の体育界を衝く
産業戰士の相撲座談會
價九十錢
博文館

教材社思索叢書
近刊 第九篇 美の思索
第一篇 幸福の思索
第二篇 愛情の思索
第三篇 生活の思索
第四篇 闘争の思索
第五篇 生死の思索
第六篇 和の思索
第七篇 年齢の思索
第八篇 健康の思索
第十篇 趣味の思索
東京市本郷區本郷三ノ四 教材社

科學と國防
十月號 海譚
再起御奉公の勇士を囲む座談會
決戰態勢と軍人援護
潜水艦の防禦と攻撃
機雷堰突破
高原の勝鬨
北海の蜻蛉
價二十八錢
博文館

社說

國內體制化は迅速に

燦たり本島同胞の光榮

今秋、靖國の祭典に臺灣の軍夫を合祀

昭和十八年十月 靖國神社合祀者（臺灣關係）

聖慮に恐懼感激

彌よ忠節を誓ふべし

長谷川臺灣總督謹話

本間中將談

天恩の優渥に感泣

徵兵制施行に加はる光榮

衷心欣決に堪へず

男子全部を御國へ

歴戰勇士故村山大尉嚴父の心境

十分やつて呉れて滿足

故增野中尉の嚴父語る

皇恩に感泣

故村山上等兵の姉さん

軍國の父斯く强し

男子を持つた光榮

故岡村伍長を語る

一家一門の譽れだお前に感謝するぞ

こみあげる遺族の感激

榮譽に感激

故陳通譯の實兄語る

勇名轟く荒鷲隊長

南方に不滅の偉勳 成田准尉

再會の日待つ

故江島伍長母堂

十分誇りを感じて居ます

故横山上等兵の母堂健氣に語る

夫への感謝

故井上准尉の夫人の感懷

"最高の譽れ"

故加藤軍夫の未亡人

弟に遺志を繼がす決心

故陳軍屬の父君の感激

三人の男兒に遺志を繼がす

故吉田中尉の夫人の決意

劍道の達人

故仲谷勝曹長

非常な感激

故倉海軍軍屬の父親語る

對面には孫を

范軍屬の母語る

"仇討を報告"

故平川上等兵のお母さん

母は健氣なり

吳軍屬の妻女

融金産動不
各種預金・債券保管
日本勸業銀行
台北・新竹・台中・台南・高雄

スルフォンアミド劑
靜脈注射液の嚆矢!!
ポンジール
靜脈用

南風原病院
內科 小兒科

今日の映畫

大世界　台劇　新世界　芳乃館　芳明館　城南映劇　萬華劇場　第三世界　大平館　中央劇場　基隆世界　旭劇場　大和劇場　羅東座　宜蘭座　昇平座

瑞光劇團　松竹劇團　鐘聲劇團

祝徵兵制度施行決定

この歡喜！軍旗の下に總進軍
廣合洋行
臺北市永樂町一ノ四一番地
廣合洋行高原製糖所
林松棋

株式會社 南興洋行
臺北市港町二ノ一一番地
劉宗妙
電話貳參五壹番

國產スレート株式會社
臺北市宮前町九六番地
電話五貳參參番

大谷金庫・佐藤金庫・吉光金庫・中京金庫・阿野金庫
長谷川商行
臺北市本町

印刷と文具
松茂商行
臺北市京町二ノ二四番地
電話七〇二九番
印刷工場 臺北市八甲町一ノ一一番地

高砂麥酒株式會社
臺北市上埤頭一五四番地
電話八一四〇 八九三七番

藥ニ關スル全般ノ業務
南門藥局
臺北市兒玉町三ノ一番地

大和製氷株式會社
臺北市上奎府町二ノ一番地
電話五三二五番

株式會社 義和茶行
臺北市水樂町二ノ七〇番地
社長 張寶鏡
電話三九九一番

文山茶行
臺北市港町一ノ一五番地
王水柳 王添灯
電話五七九四番

一億健兵 揃つて奉公

御內帑金を御下賜

畏し 結核豫防事業を御奬勵

海軍

顧者

感謝の獻金

立木賣拂入札
基隆要塞地內雜木 相思樹 參壹五五石
右賣却ス詳細ハ基隆要塞ヘ
昭和十八年九月二十五日 基隆要塞司令部

御内帑金を御下賜
畏し結核豫防事業を御奬勵
皇后陛下

【東京電話】畏くも皇后陛下にかせられては結核豫防事業に深く御心を注がせ給ひ……

結核豫防會長 厚生大臣謹話

聖恩本島人に洽く 初の合祀者廿五柱
新合祀者 一萬九千九百九十二柱
靖國神社 臨時大祭

英魂

臺灣護國神社にも 永遠に合祀鎭祭
松崎護國神社社司謹話

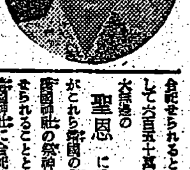

皇恩の無邊に感泣
林熊祥氏感激して語る

"徴兵制"決定に應へ ゆうべ決意表明常會
銀翼"徴兵號"獻納申合す

決意表明 ラジオ常會

恩典を家庭に活かせ
長谷川總裁放送要旨

總てを國に捧げよ
河村臺日社長放送要旨

徴兵制施行を祝して

長谷川總督三日南下
海志訓練所開所式に臨み 高雄、臺南兩州下を視察

軍事知識
徴兵制度解説（1）
我國徴兵制度の本質
臺灣軍報道部 竹内中佐

全臺灣青年團 國體强歩大會

貯蓄動員本部 月例幹事會

臺灣青年行進曲の歌詞募集締切延期

暴風雨災害義捐金（三十二）

小計 千五百九十圓十二錢
累計 九萬二百一圓八十七錢

航空機整備員募集
一、採用條件 飛行機、自動車等ノ內燃機關取扱經驗者
　仕上工 三十歲迄 若干名
　未經驗者 二十五歲迄 同
一、〆切期日 十月十日
右希望者ハ當社整備係宛履歷書送付ノコト
臺北市東門町一番地
大日本航空株式會社 臺北支所

NTN 東洋ベアリング 大阪・東京・名古屋

第三回決算公告

パイン耕種改善褒賞授與式

▲內科▼ 吉田內科醫院 入院隨時

石堂 洋裁

寫眞技師至急入用

家庭必需品統制株式會社

南風原病院 內科 小兒科

一億健兵 揃つて奉公

臺灣總督府屬 大和田慶三郎 儀病氣療養中ノ處 十五日午後四時三十分臺北赤十字病院ニ於テ死去致候間此段及謹告候也
昭和十八年九月二十五日
父 大和田彌七
友人代表 中嶋一郎
高橋衛

會葬御禮 篠塚虎雄 同 武雄

會葬御禮 鉛橋高義 船橋武雄 親戚一同

荊妻タケ儀永ラク病氣療養中ノ處藥石效無ク遂ニ昨日午前十時三十分死去仕候ニ付辱知各位ニ御通知ニ代ヘ謹告仕候
昭和十八年九月二十六日
夫 馬場彥太郎
女 馬場初子
親戚代表 馬場彥次郎
 溝口直三郎
友人代表 坂本信道
 安田稻實
 河合莊太郎
 調 進
 山本吉太郎
 平井順次郎

南鄕醫院 院長 南鄕光彥

謹告
此度主人不幸にて休業罷在り候處明二十七日より從前通り營業可仕候に付誠に乍失禮紙上を以て此段御挨拶申上候
昭和十八年九月二十六日
臺北市西門町 永樂

謹告
弊所從來『七星陶器工業所』ノ名儀ニテ陶磁器並ニ耐火煉瓦ノ製造販賣ニ從事致居候處今般名儀ヲ七星窯業所ト變更シ新タニ陶器工場ヲ增設シ業務ヲ擴張致スコトニ相成候ニ付此段謹告仕候
昭和十八年九月廿五日
臺北市新起町二丁目一四、一五番地
七星窯業所
電話二八四六番
嗄勞別工場 七星郡北投街嗄勞別
山脚工場 七星郡北投街山脚

立木賣拂入札
基隆要塞地內 想思樹 雜木 參壹五五石
右賣却ス詳細ハ基隆要塞ヘ
昭和十八年九月廿五日 基隆要塞司令部

健民住宅
臺灣住宅無盡株式會社

二十一萬市民の誠意
行進に示す不動の決意
盛大、高雄市感謝國民大會

[illegible]

高雄市旗行進

[illegible]

學生代表愛國の感想
臺南市嚴粛に執行

[illegible]

臺中市

[illegible]

この感激この歡喜
屏東全市民喜び湧く

[illegible]

花蓮港市

[illegible]

宜蘭市

[illegible]

馬公街

[illegible]

竹山街

[illegible]

北斗街

[illegible]

嘉義市國民大會

[illegible]

神に誓ふ健民強兵
終日歡喜の彰化市

[illegible]

二十八日臺中市會

[illegible]

天に轟く萬歳の叫び
「海志」豫備訓練所に擧る

[illegible]

國語不十分では
皇軍の神髄體得出來ぬ

[illegible]

國語生活と錬成の徹底
嘉義市、諸氏にきく

郭清泰君 [illegible]

陳泉池君 [illegible]

徐乃庚氏 [illegible]

長谷トクワ [illegible]

横田秀雄君 [illegible]

葉山誠君 [illegible]

銃後は女性で…
歸還看護助手呂氏彩雲さん語る

[illegible]

全山あげて歡喜
井原警察部長語る

[illegible]

陣頭垂範こそ喫緊
指導層の奮起促す
臺灣奉壯團

[illegible]

好成績收む
竹東郡の複貨回收

[illegible]

敷島拓殖訓練所
第八次入隊式擧行

[illegible]

ラヂオ

[illegible]

椰子 (71)
梅野十三作　村上松次郎繪

[illegible]

赤誠の獻金品
軍司令部

[illegible]

消化とビタミン補給に
ビオゲン錠

文部省推薦　浙贛作戰の記錄
虎視眈々！我が本土空襲を呼號する在支米空軍基地に大鐵槌下る
30日封切
大陸新戰場
監修・陸軍報道部
指導・中支派遣登部隊
日本映畫社 中華電影 共同作品
大世界館上映　80セン均一稅共
マンガ映畫 決戰大会
誰れよこの空この國土を
明き消せ米空軍の野望を
臺灣興行統制會社配給

我等の義務
生活の切下げ
第一線の兵隊は銃後の爲に命がけでその義務を果してゐるではないか。我ら銃後もまた第一線のために命がけで我らの義務を果さねばならぬ！
とぼしきに耐へよ！
赤玉ポートワイン本舗　株式會社　壽屋

有田音松製藥本舗
腦病ろくまくに
全快者發表の專門藥
中風藥 十八円
胃腸劑 十八円
治淋劑 廿五円
驅毒劑 十八円
有田ドラッグ 全國各地

づつうにサール

胃腸カタル
胃酸過多、異常醱酵に獨特の吸着療法が頗る好評
ビオ
トモサン

ヤニを取り
荒れを防ぎ
臭ひを消す
タバコのみの歯磨スモカ
純白な歯
清淨な口
强い兵隊

九月抽籤 貯蓄債券 報國債券 當籤番號（其ノ三）

支拂開始期　10月1日
支拂場所　日本勸業銀行本支店、出張所・代理店及集配郵便局
全當籤番號掲載紙　官報、週報、債券時報號外
昭和18年9月　大藏省・日本勸業銀行

[illegible]